



---

[SOCIETATEA NAȚIONALĂ DE CRUCE ROȘIE DIN ROMANIA]

---

**COMUNICARE PRIN EMAIL**

URGENT /  NORMAL

De la *Departamentul de achizitii si logistica al SNCRR*

Data:

Re: **Cerere de cotație pentru LUCRARI DE RENOVARE SEDIUL SNCRR**

**Dacă nu primiți toate paginile, vă rugăm să ne contactați imediat. Mulțumim.**

**CERERE DE COTAȚIE**

Societatea de Cruce Roșie din Romania vă solicită cu amabilitate cea mai bună ofertă fermă pentru următoarele:

**1. Tip și cantitate:**

Lucrari renovari Sediul SNCRR.

**2. Termeni livrare:**

Lucrarile vor fi efectuate in cladirea SNCRR din Bucuresti

**3. Data livrării:**

NA

**Descriere lucrari:**

- 1. Confectionat poarta acces grilaj** – dimensiuni aprox. 2.2 mh/1 m.l. - Profil 30/30/3 mm, plasa bordurata, grunduita si vopsita
- 2. Zugravit casa scarii "A" – S+4** - curatat huma pereti + tavane, amorsat, gletuit, aplicat coltare muchii (geam, usa, etc.), aplicat vopsea lavabila - nuanta alb – estimare 200 m.p.
- 3. Vopsit balustrada S+4** – curatat mecanic zona de sprijin + urme vopsea scorjita, vopsit balustrada – 2 str.
- 4. Polishat mozaic trepte + podine casa scarii "A" + ceruit**



5. **Lucrari diverse** : eliminat calorifer et. 1, pozat cablurile existente in pat cablu p+4, reconditionat chiuveta existenta (emailat) + inlocuit baterie (et. 2), vopsit tevi apa + gaze (P+4)
6. **Vopsitorie usi + geamuri (scara "A" + "B") - 4+4**
7. **Inlocuit usa lemn cu usa PVC – et. 3, casa scarii "A" – 0,85/2,1 mh** : demontat usa, montat usa, refacut glafurile
8. **Inlocuit 2 usi (et. 3) din lemn 0,98/2,1 mh + 0,85/2,1 mh – cu usi din lemn + feronerie – demontat usi, montat usi, refacut glaf**
9. **Et. 3 – Birou colt** : camera de finisat , realizat masca gips carton tevi + zugravit (slefuit, amorsat, aplicat 2 str. de vopsea lavabila alb)
10. **Et. 3 birou colt** : anulat calorifer fonta, montat radiator otel 2000/600 + robineti tur/retur, racordat la centrala
11. **Et. 3 – Reconditionat parchet 2 camere 17,2 m.p.** : raschetat, chituit, aplicat lac + inlocuit plinta (24 m.l.) -demontat, lacuit plinta noua, montat
12. **Et. 4 – Demontat usa, montat usa (recuperata), refacut gol usa zona hol intrare, montat coltare, zugravit, reparatii hol mic casa scarii + zugravit (1,2/1,2 aprox.), refacut glaf usa intrare (ramane gol trecere)**
13. **Et. 4 birou 1 – inlocuit geam PVC 980/750 cm** : demontat geam existent, montat geam nou, refacut glaf
14. **Et. 4 birou1 – 14 m.p.** : montat OSB peste parchetul actual, montat parchet laminat trafic 10-12 mm, montat plinta + accesorii (15 m.l.), montat prag trecere, taiat usa intrare (2 cm) + montat coltar
15. **Et. 4 -Reconditionat parchet birou 2 – 12,8 m.p. + plinta 14 m.l. + prag trecere + zugravit biroul**
16. **Zugravit casa scarii "B"** – mici reparatii fisuri pereti, amorsat, aplicat 2 str. De vopsea lavabila nuanta alb P+4
17. **Confectionat poarta acces grilaj** – scara "B" dimensiuni aprox. 2.2 mh/1 m.l. - Profil 30/30/3 mm, plasa bordurata, grunduita si vopsita
18. **Vopsit balustrada scara "B" S+4 – 2 str.**
19. **Montaj aer conditionat 8000 Btu – 2 buc.**
20. **Inlocuit tablou general parter casa scarii "A" carcasa + sigurante**
21. **Inlocuit tablou electric etaje (carcasa + sigurante) – 9 buc**
22. **Montat/inlocuit corpuri iluminat (4 cu senzor, 4 simple)**
23. **Inlocuit intreruptoare 10 buc. + montat capace doza lipsa 20 buc.**

#### 4. **Alternative:**

Specificațiile alternative vor fi acceptate daca se vor oferta produse cu specificatii tehnice superioare.

#### 5. **Defalcarea costurilor:**

*prețuri unitare per articol*

#### 6. **Moneda**

Toate costurile sunt fixe și ferme numai în LEI.



**7. Inspectarea**

Inspectarea produselor se va efectua de către personalul CRR înainte de semnarea procesului verbal de predare primire.

**8. Clauza de lichidare a daunelor**

Vă informăm că livrarea după programul convenit poate fi supusă unei penalizări de 5% din costul total a contractului.

**9. Plată**

În termen de maxim 30 de zile de la data semnării procesului verbal de predare primire a lucrărilor, de către cumpărător.

**10. Valabilitate:**

Oferta dumneavoastră trebuie să rămână valabilă pe toată perioada contractului. Dacă este plasată, comanda trebuie să fie acceptată de dumneavoastră.

**11. Asigurare**

N/A.

**12. Clauză totală sau niciuna:**

SNCRR își rezervă dreptul de a accepta întreaga ofertă sau o parte din oferta furnizorului, iar oferta cea mai scăzută evaluată nu va fi acceptată automat.

**13. Condiții pentru depunerea ofertelor:**

Ofertele trebuie primite, în plic sigilat, la adresa: Str. Biserica Amzei, nr. 29, sector 1, București până în data de 26.04.2023.

Pagina de copertă identifică în mod clar expeditorul și destinatarul.

Vă rugăm să rețineți că pe această pagină nu trebuie să apară informații despre prețuri.

În atenția: [Departamentului de Achiziții și Logistică al SNCRR]

Ref. **Cotație achiziție LUCRARI DE RENOVARE SEDIUL SNCRR**

Numerele noastre de telefon pentru informații suplimentare:

Telefon: 021.317.60.06 în atenția dlui Vladuț MIHALACHE

Poștă electronică: [achizitii@crucearosie.ro](mailto:achizitii@crucearosie.ro)

**14. Valabilitate**

Oferta dumneavoastră trebuie să rămână valabilă pe toată perioada desfășurării acordului cadru.

Comanda de achiziție servicii, dacă este plasată, va fi acceptată de dumneavoastră.



**15. Confirmare:**

Vă rugăm să confirmați primirea acestei cereri de cotatie și să indicați intenția dumneavoastră de a licita sau nu.

Vă mulțumesc,

*SOCIETATEA NATIONALA DE CRUCE ROSIE DIN ROMANIA  
DIRECTOR LOGISTICA SI ACHIZITII – MARIUS ION*

*[semnătură]*



## DECLARAȚIA DE ANGAJAMENT

Societatea Nationala de Cruce Rosie Din Romania  
Strada Biserica Amzei, nr 29, sector 1  
Localitatea Bucuresti  
Țara Romania

### Subiect: DECLARAȚIA DE ANGAJAMENT

Numele proiectului: Romania PRO014

Noi subsemnații,

*[Numele și adresa contractantului],*

Declarăm prin prezenta că,

subliniind importanța unei proceduri de atribuire gratuite, echitabile și competitive care să împiedice abuzul, această societate până în prezent nu a oferit sau nu a acordat avantaje inadmisibile, direct sau indirect, funcționarilor publici sau altor persoane în legătură cu această ofertă și nici nu oferă sau nu acordă astfel de stimulente sau recompense în cadrul prezentei proceduri de atribuire sau, în cazul unei atribuirii, în timpul executării ulterioare a acordului.

Vom informa angajații noștri cu privire la îndatoririle lor respective și angajamentul lor de a respecta această obligație auto-impusă.

Data: \_\_\_\_\_ anul \_\_\_\_\_, semnătura \_\_\_\_\_

În calitate de \_\_\_\_\_

Autorizat legal pentru a semna licitațiile pentru și în numele \_\_\_\_\_

\_\_\_\_\_

RELEVEU CORP C1  
Scara 1:100

Anexa nr.12

Nr. Cadastral al terenului	Suprafata	Adresa imobilului	
		Str. Biserica Amzei nr. 29	
Cartea Fundara colectiva nr.		UAT	Bucuresti, Sector 1
Cod unitate individuala (U)		Cartea Fundara individuala nr.	

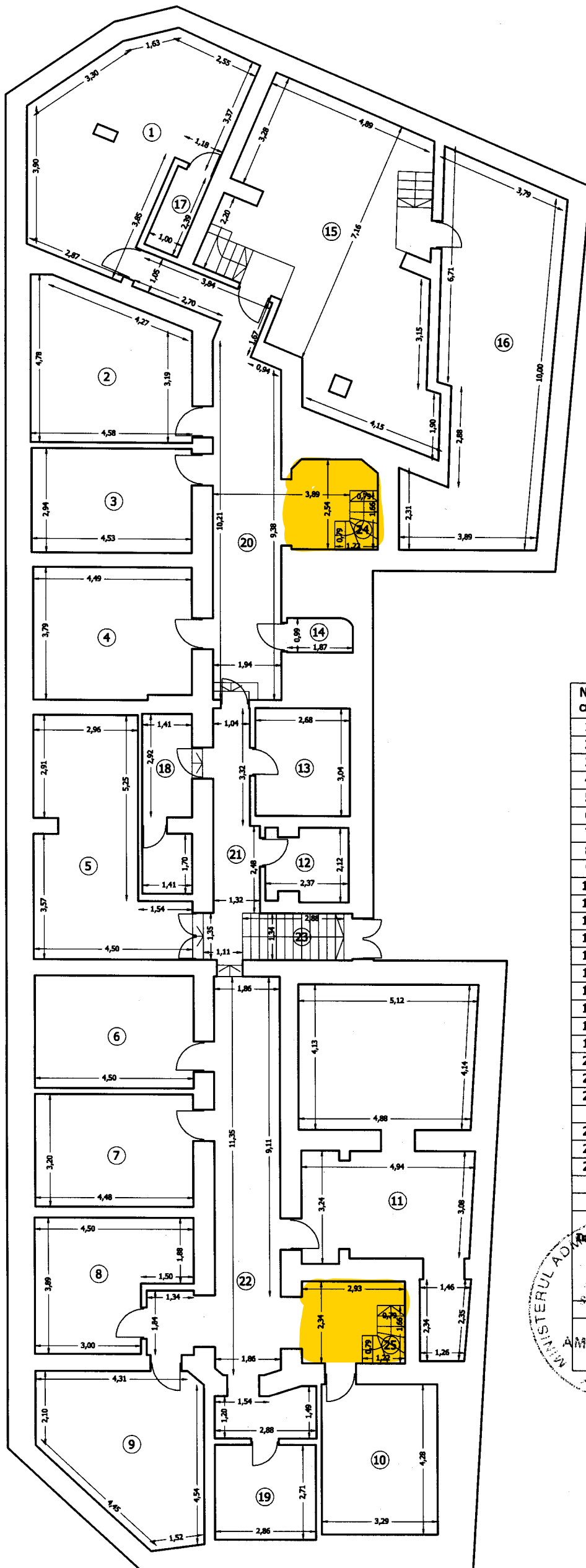

Recapitulatie suprafete Subsol

Nr. crt.	Denumire incapere	Suprafata utila [mp]
1	Camera	28.61
2	Camera	18.74
3	Camera	13.32
4	Camera	16.83
5	Camera	22.79
6	Camera	14.36
7	Camera	14.34
8	Camera	14.49
9	Camera	19.28
10	Camera	14.08
11	Camera	40.01
12	Camera	4.65
13	Camera	8.15
14	Camera	1.81
15	Camera	45.95
16	Camera	35.79
17	W.C	2.40
18	Camera	6.84
19	W.C	7.75
20	Hol	28.74
21	Hol	8.22
22	Hol	34.75

TOTAL SUPRAFATA UTILA = 401.90 mp

23 Casa scarii 4.53

24 Casa scarii 1.66

25 Casa scarii 1.65

SUPRAFATA TOTALA = 409.74 mp

Executant

S.C. AMB TRADING S.R.L. sa se executeze la data 07.2013  
 Str. Alexandru Lujansu Victoria  
 CERTIFICAT DE AUTORIZARE  
 DE AUTORIZARE  
 RO-B-E-N-0041  
 ALEXANDRU LUCIANA VICTORIA  
 CATEGORIA A  
 ANOPI

Nr. Cadastral al terenului	Suprafata	Adresa imobilului
		Str. Biserica Amzel nr. 29
Cartea Funciara colectiva nr.	UAT	Bucuresti, Sector 1
Cod unitate Individuala (U)		Cartea Funciara individuala nr.

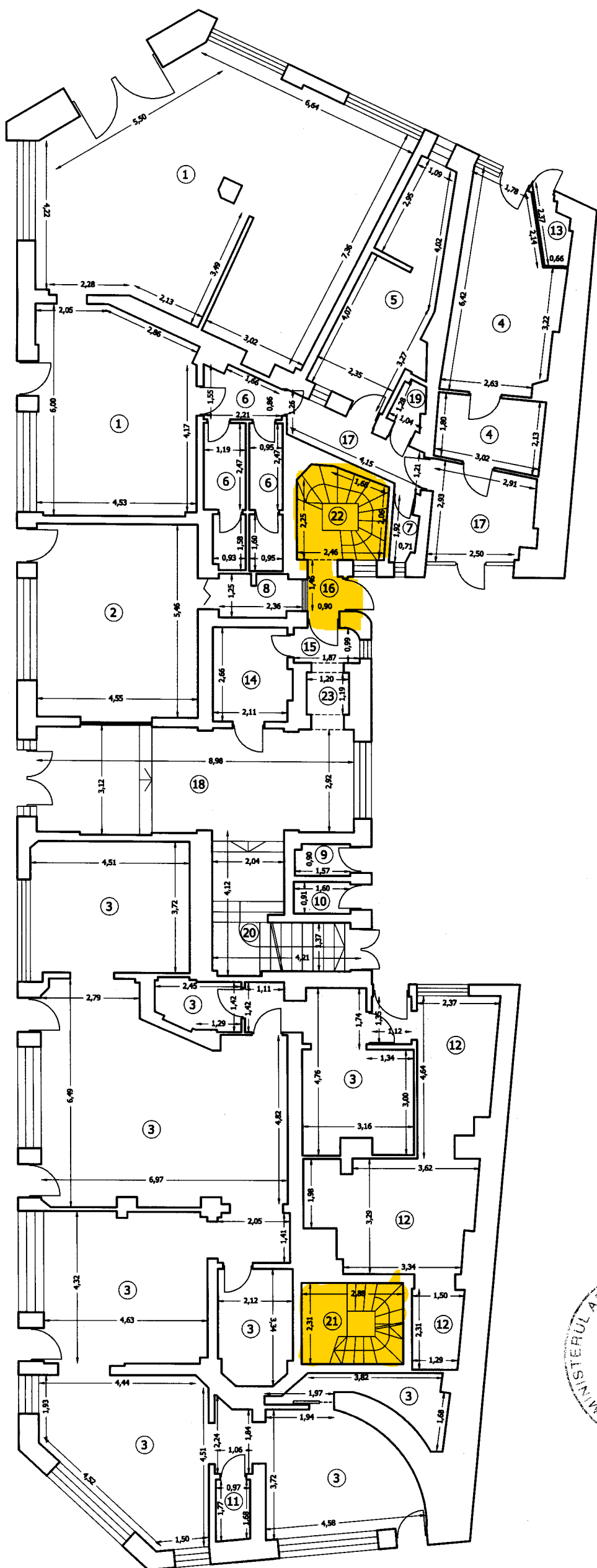

Recapitulatie suprafete Parter

Nr. crt.	Denumire Incapere	Suprafata utila [mp]
1	Spatiu comercial	91.66
2	Spatiu comercial	25.13
3	Spatiu comercial	143.68
4	Spatiu comercial	21.93
5	Bucatarie	14.62
6	W.C	11.35
7	W.C	1.20
8	W.C	2.75
9	W.C	1.38
10	W.C	1.46
11	W.C	1.67
12	Camera depozitare	28.74
13	Contor gaze	1.63
14	Camera	5.75
15	Sas	1.82
16	Vestibul	1.39
17	Hol	12.79
18	Hol	27.11
19	Centrala termica	1.05
TOTAL SUPRAFATA UTILA =		397.11 mp
20	Casa scarii	10.75
21	Casa scarii	6.66
22	Casa scarii	6.24
23	Lift	1.43
SUPRAFATA TOTALA =		422.19 mp

Executant

S.C. AMB TRADING S.R.L. sa execu  
Data 07.2012  
Ing. Alexandru Luciana Victoria  
DE  
AUTORIZARE  
Seria RO-B-E-Nr. 1041  
RECEPTIA  
ALEXANDRU  
LUCIANA VICTORIA  
AMB TRADING S.R.L.  
ANCPPI

RELEVU CORP C1  
Scara 1:100

Anexa nr.12

Nr. Cadastral al terenului	Suprafata	Adresa imobilului
		Str. Biserica Amzel nr. 29
Cartea Funciara colectiva nr.	UAT	Bucuresti, Sector 1
Cod unitate individuala (U)		Cartea Funciara individuala nr.

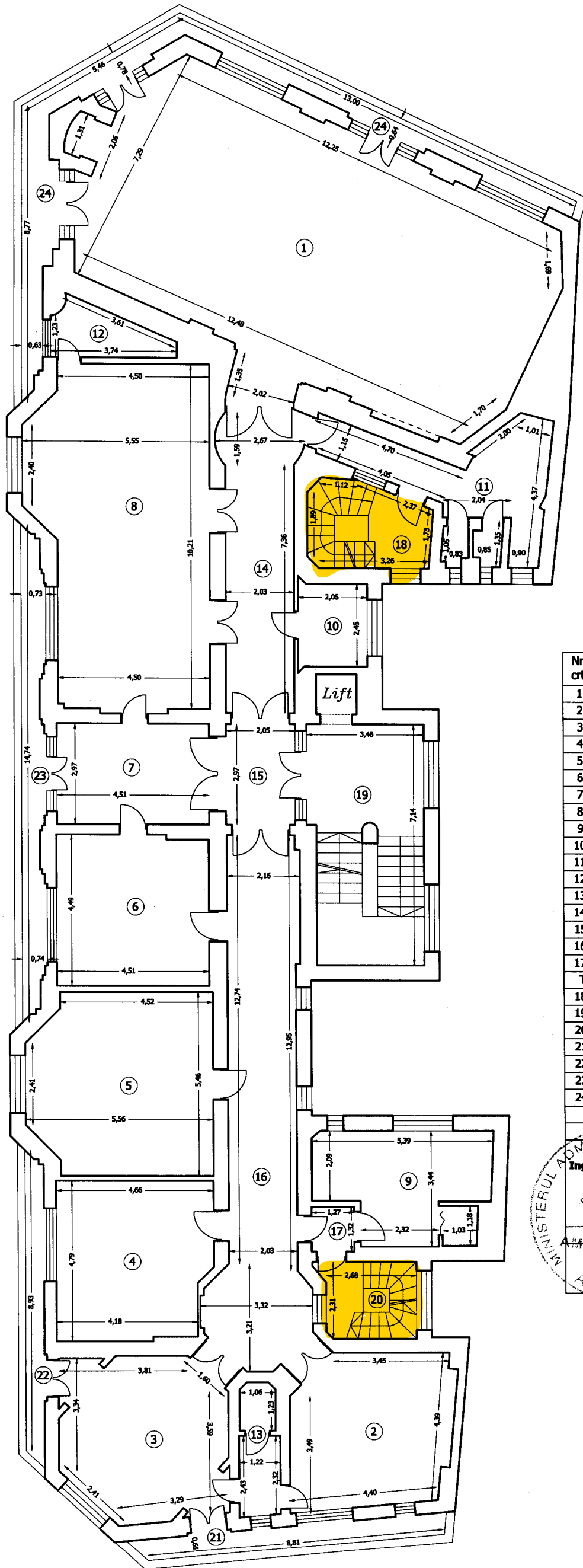

Recapitulatie suprafete Etaj 1

Nr. crt.	Denumire incapere	Suprafata utila [mp]
1	Sala conferinte	102.94
2	Birou	21.69
3	Birou	23.69
4	Birou	21.19
5	Birou	28.27
6	Birou	20.06
7	Birou	14.10
8	Birou	50.38
9	Birou	15.64
10	Oficu	5.07
11	W.C	13.48
12	W.C	4.49
13	Camera depozitare	4.49
14	Hol	20.03
15	Hol	7.43
16	Hol	35.58
17	Sas	1.68
TOTAL SUPRAFATA UTILA =		390.21 mp
18	Casa scarii	8.52
19	Casa scarii	23.62
20	Casa scarii	6.32
21	Balcon	6.65
22	Balcon	5.35
23	Balcon	9.56
24	Balcon	17.95
SUPRAFATA TOTALA =		468.18 mp

Executant

S.C. AMB TRADING S.R.L.  
Ing. Alexandru Luciana Victoria

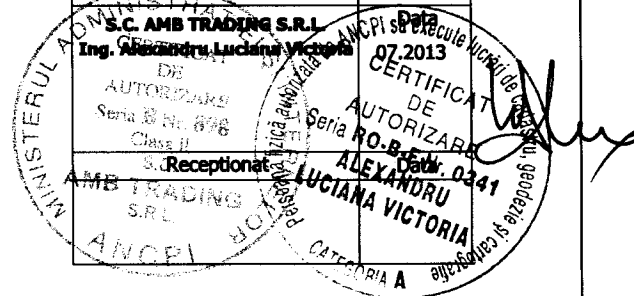



Nr. Cadastral al terenului	Suprafata	Adresa imobilului
		Str. Biserica Amzei nr. 29
Cartea Funciara colectiva nr.	UAT	Bucuresti, Sector 1
Cod unitate individuala (U)		Cartea Funciara individuala nr.

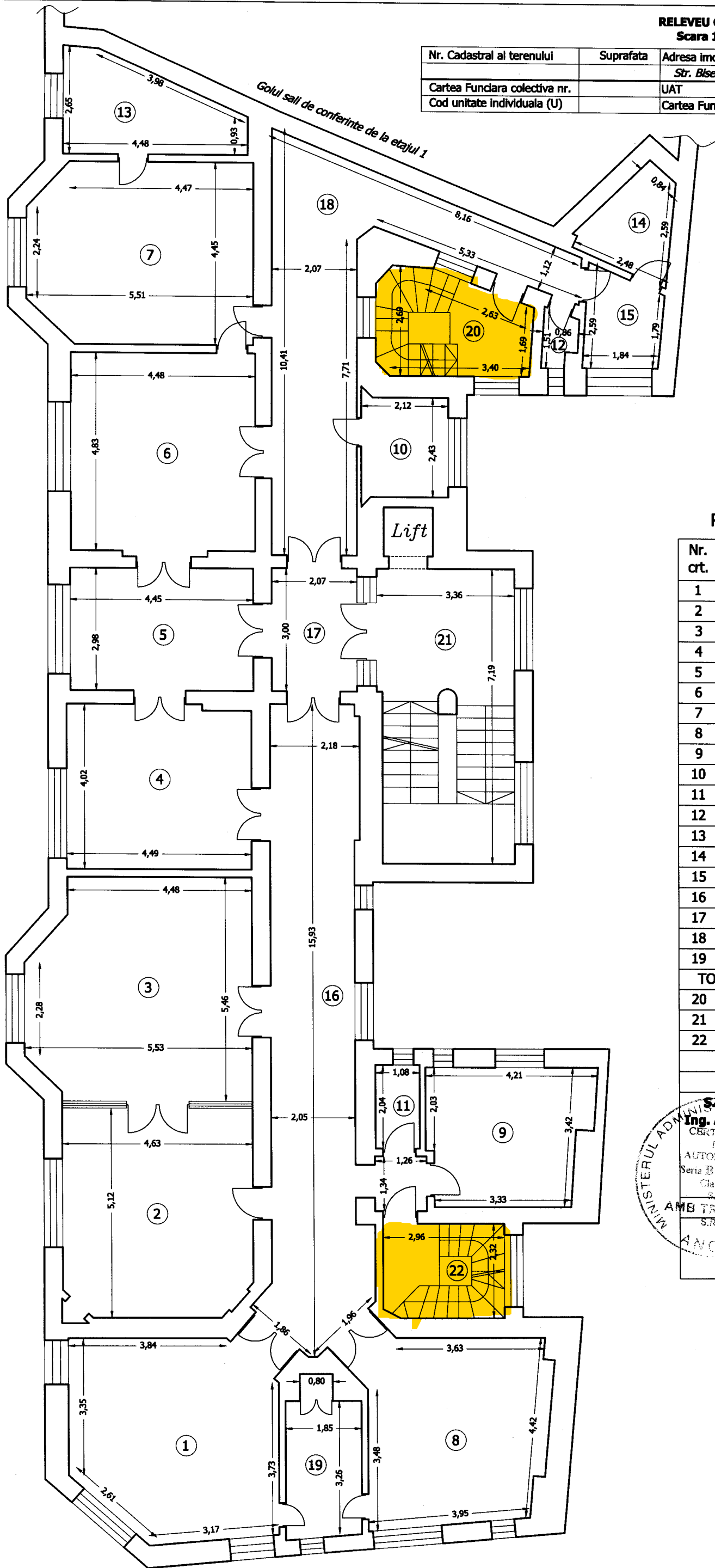

Recapitulatie suprafete Etaj 2

Nr. crt.	Denumire incapere	Suprafata utila [mp]
1	Birou	24.38
2	Birou	23.59
3	Birou	28.44
4	Birou	18.37
5	Birou	13.95
6	Birou	22.37
7	Birou	23.30
8	Birou	20.77
9	Birou	12.84
10	Oficiu	5.21
11	W.C	2.20
12	W.C	1.05
13	W.C	8.61
14	Camera depozitare	4.54
15	Camera depozitare	4.09
16	Hol	36.60
17	Hol	7.25
18	Hol	28.14
19	Camera depozitare	6.71
TOTAL SUPRAFATA UTILA =		292.41 mp
20	Casa scarii	8.78
21	Casa scarii	23.65
22	Casa scarii	6.82
SUPRAFATA TOTALA =		331.66 mp

Executant	Data
S.C. AMB TRADING S.R.L. Ing. Alexandru Luciana Victoria	07.2013
CERTIFICAT DE AUTORIZARE Seria D Nr. 898 Clasa II AMB TRADING S.R.L.	CERTIFICAT DE AUTORIZARE Seria RO-B-F Nr. 0341 ALEXANDRU LUCIANA VICTORIA Receptionat
MINISTERUL ADMINISTRATIILOR PUBLICE ANCPPI	ANCPPI

RELEVU CORP C1  
Scara 1:100

Anexa nr.12

Nr. Cadastral al terenului	Suprafata	Adresa imobilului
		Str. Biserica Amzei nr. 29
Cartea Funciara colectiva nr.	UAT	Bucuresti, Sector 1
Cod unitate individuala (U)	Cartea Funciara individuala nr.	

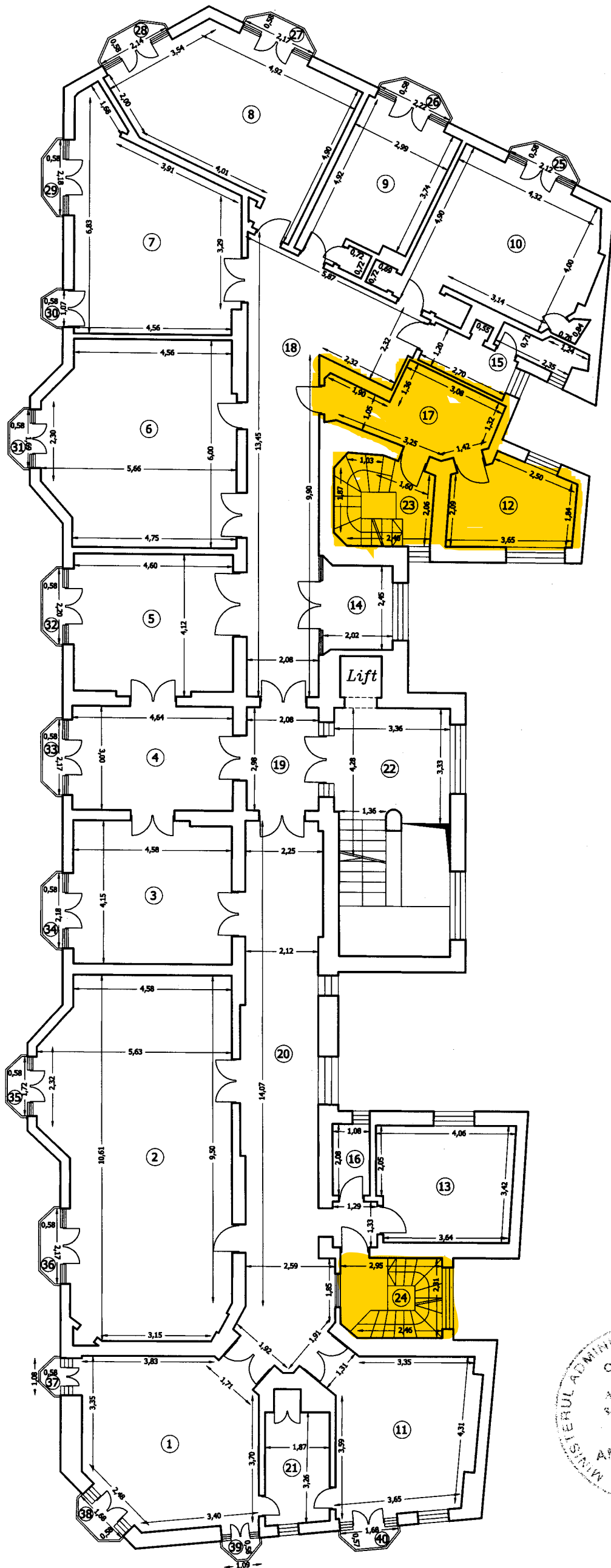

Recapitulatie suprafete Etaj 3

Nr. crt.	Denumire Incapere	Suprafata utila [mp]
1	Birou	25.25
2	Birou	53.16
3	Birou	19.68
4	Birou	14.90
5	Birou	19.59
6	Birou	31.74
7	Birou	26.88
8	Birou	25.75
9	Birou	13.95
10	Birou	22.61
11	Birou	19.55
12	Casierie	8.46
13	Oficiu	13.20
14	Oficiu	5.00
15	W.C	5.68
16	W.C	2.25
17	Hol	8.75
18	Hol	34.68
19	Hol	7.17
20	Hol	38.32
21	Camera depozitare	6.57
<b>TOTAL SUPRAFATA UTILA = 403.14 mp</b>		
22	Casa scarii	12.66
23	Casa scarii	7.02
24	Casa scarii	6.74
25	Balcon	1.05
26	Balcon	1.12
27	Balcon	1.11
28	Balcon	1.01
29	Balcon	1.12
30	Balcon	0.68
31	Balcon	0.88
32	Balcon	1.19
33	Balcon	1.18
34	Balcon	1.18
35	Balcon	0.91
36	Balcon	1.18
37	Balcon	0.46
38	Balcon	0.81
39	Balcon	0.46
40	Balcon	0.81
<b>SUPRAFATA TOTALA = 444.71 mp</b>		

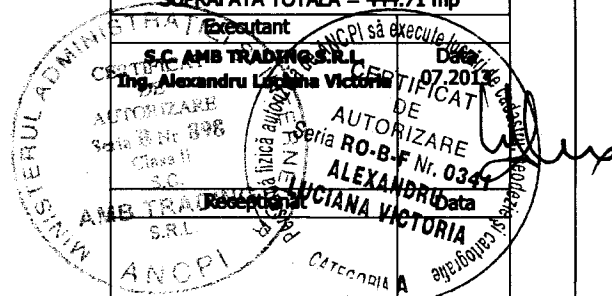

RELEVU CORP C1  
Scara 1:100

Anexa nr.12

Nr. Cadastral al terenului	Suprafata	Adresa imobilului
		Str. Biserica Amzei nr. 29
Cartea Funciara colectiva nr.	UAT	Bucuresti, Sector 1
Cod unitate Individuala (U)		Cartea Funciara individuala nr.

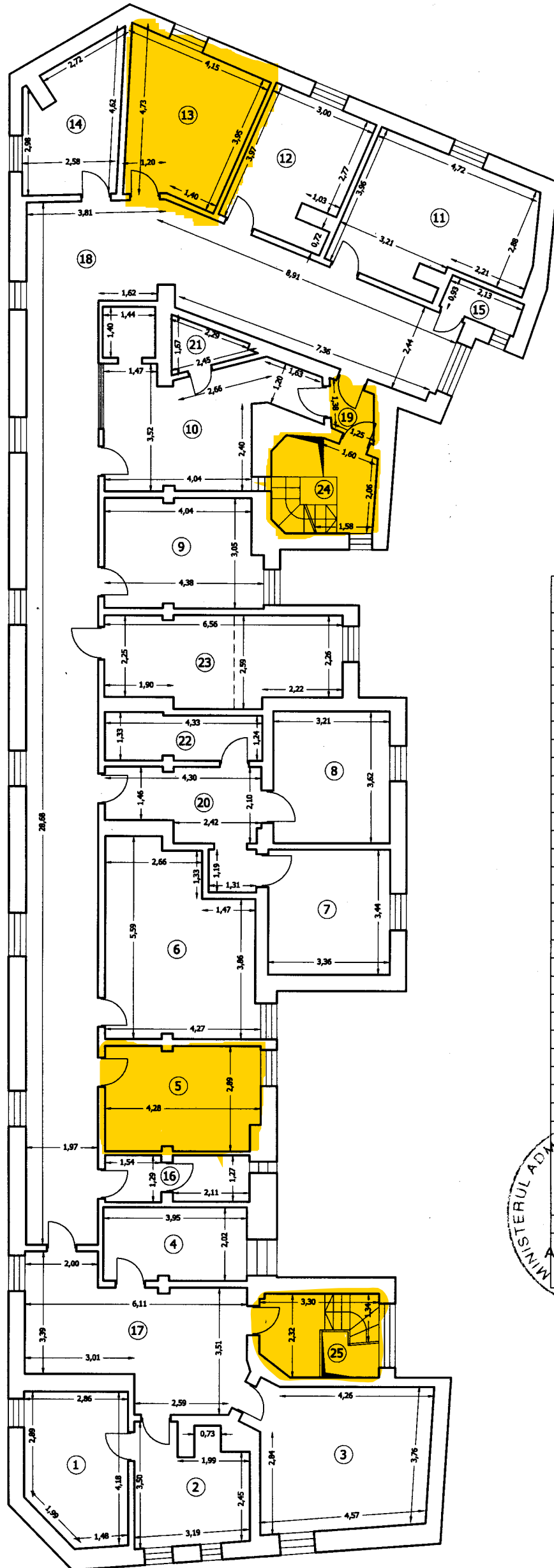

Recapitulatie suprafete Mansarda

Nr. crt.	Denumire Incapere	Suprafata utila [mp]
1	Birou	11.28
2	Birou	9.58
3	Birou	18.79
4	Birou	7.94
5	Birou	12.06
6	Birou	20.21
7	Birou	11.56
8	Birou	11.62
9	Birou	12.73
10	Birou	18.09
11	Birou	17.97
12	Birou	11.41
13	Birou	13.76
14	Birou	9.84
15	W.C	2.01
16	W.C	4.92
17	Hol	19.79
18	Hol	82.62
19	Sas	1.64
20	Hol	9.43
21	Camera depozitare	2.14
22	Camera depozitare	5.47
23	Camera trolu	15.56
TOTAL SUPRAFATA UTILA =		330.42 mp
24	Casa scarii	3.37
25	Casa scarii	5.53
SUPRAFATA TOTALA =		339.32 mp

Executant

S.C. AMB TRADING S.R.L. Data  
Ing. Alexandru Luciana Victoria 07.08.2013  
CERTIFICAT DE AUTORIZARE  
Sens B Nr. 898  
Clasa Receptionat  
S.C. AMB TRADING S.R.L.  
ALEXANDRU LUCIANA VICTORIA  
CATEGORIA A

